

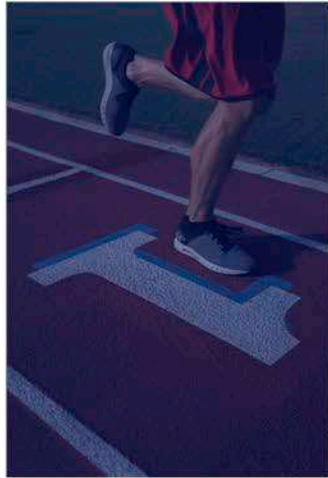

Fundación
UNAM
Capítulo Guanajuato

f u n a m g t o . m x

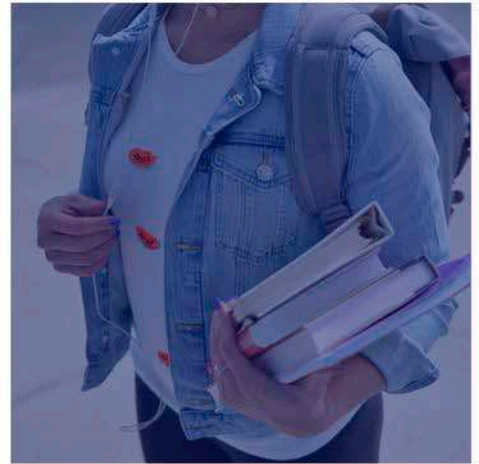
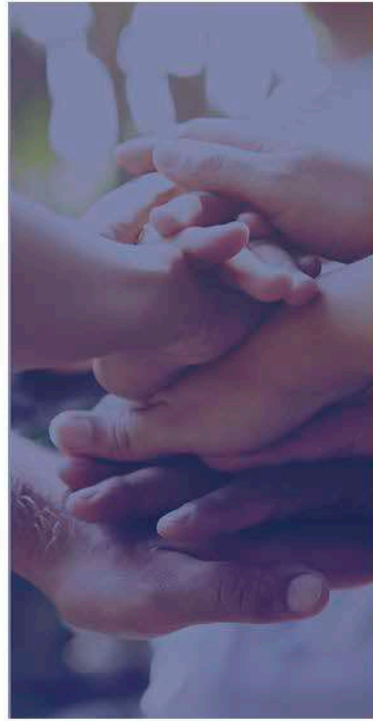

Fundación
UNAM
Capítulo Guanajuato

La Fundación UNAM, A.C., es una asociación civil de carácter autónomo sin fines de lucro, que se constituye el 8 de enero de 1993 para apoyar económicamente a los estudiantes provenientes de familias de recursos modestos que tenían buen desempeño escolar, a efecto de que contaran con un apoyo económico que les permitiese dedicarse a sus estudios sin tener que trabajar en auxilio de la economía familiar y de esta manera cristalizar sus sueños de contar con una educación superior.

INTRODUCCIÓN

Fundación UNAM cuenta con programas de becas, brigadas de salud en comunidades marginadas, programa para la mejora de las instalaciones universitarias, apoyo para el aprendizaje de idiomas para alumnos y docentes, apoyo nutricional para alumnos de bajos recursos, becas de movilidad para alumnos de alto rendimiento, apoyos a la investigación, eventos culturales, apoyo a publicaciones, o promoción de recintos históricos.

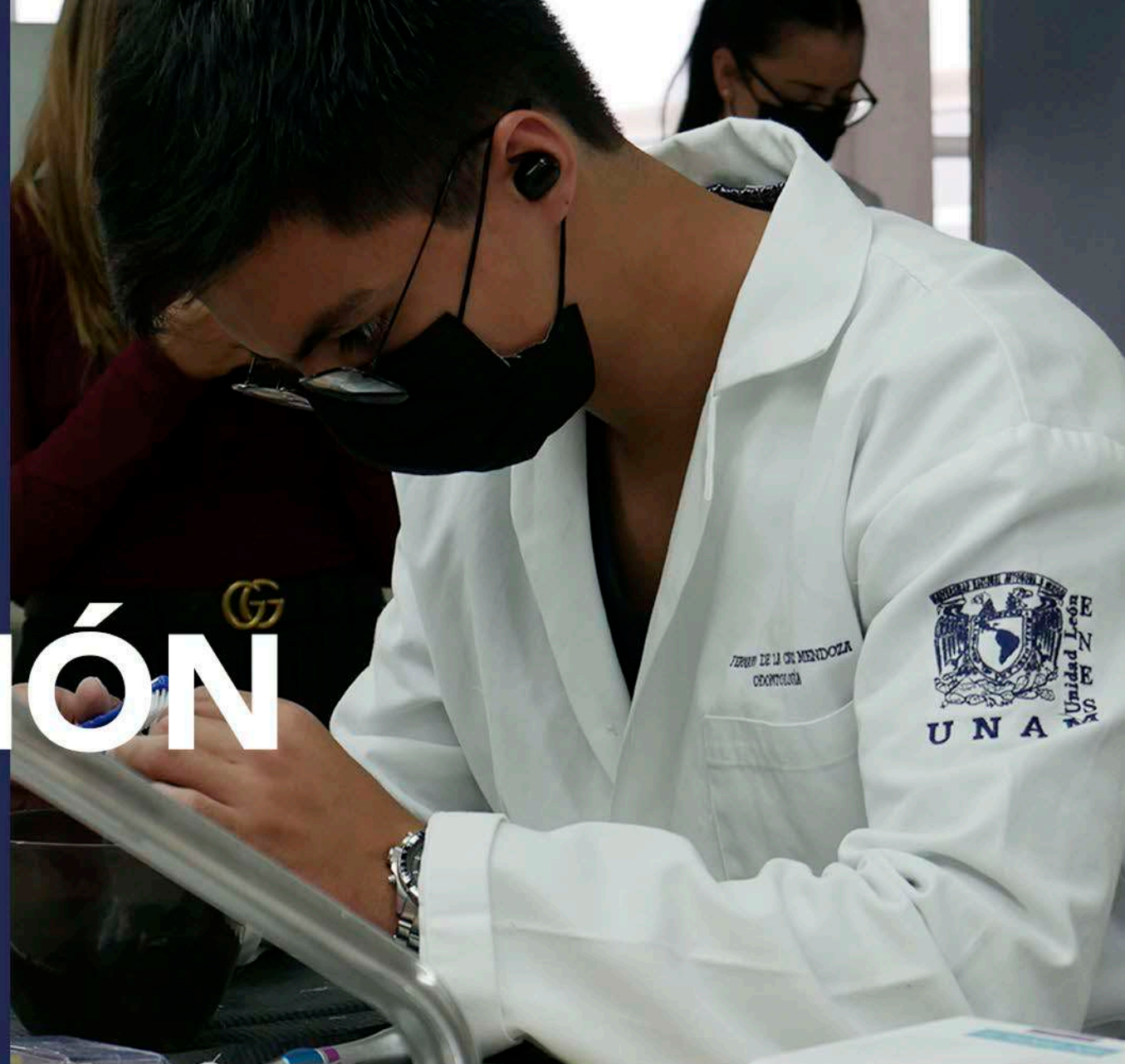

Fundación
UNAM
Capítulo Guanajuato

INTRODUCCIÓN



Fundación
UNAM
Capítulo Guanajuato



A partir del año 2014 se constituyó la Fundación UNAM Capítulo Guanajuato la cual tiene como objetivos:

1. Apoyar a la Universidad Nacional Autónoma de México en Guanajuato, en sus campus de León y San Miguel de Allende a sus docentes, personal administrativo y sus alumnos en todos sus programas y actividades.

2. Desarrollar programas de desarrollo social con un alto impacto para la sociedad guanajuatense, como clínicas y brigadas de salud, y actividades en comunidades vulnerables.

LA FUNDACIÓN UNAM A.C. ESTÁ INTEGRADA POR:



Fundación
UNAM
Capítulo Guanajuato



Lic. Dionisio
A. Meade



Dr. Enrique L.
Graue Wiechers



Mtro. Jonathan
Davis Arzac



C.P. Alfredo
Harp Helú



Dra. María Teresa
Gómez Mont y Urueta



Lic. María Elena
Vázquez Nava



Dr. Sergio M. Alcocer
Martínez de Castro



Lic. Miguel
Alemán Velasco



Dr. José Ramón
Cossío Díaz



Lic. Henry Robert
Davis Signoret



Lic. Alfonso de
Angoitia Noriega



Mtro. Óscar Jorge
Durán Díaz



Lic. Juan Francisco
Ealy Ortiz



Lic. Benjamín
González Roaro



Lic. Juan Diego
Gutiérrez Cortina



Min. Alfredo Gutiérrez
Ortíz Mena



Edilberto
Huesca Perrotín



Ing. Jaime
Lomelín Guillén

LA FUNDACIÓN UNAM A.C. ESTÁ INTEGRADA POR:



Fundación
UNAM
Capítulo Guanajuato



Dr. Enrique
Ochoa Reza



Dr. Guillermo
Ortiz Martínez



Ing. Bernardo
Quintana Issac



Lic. Alberto Ríos
Zertuche Ortuño



Lic. Carlos Rojas
Mota Velasco



Dr. Manuel Hugo Ruíz
de Chávez Guerrero



Lic. Olga Sánchez Cordero
de García Villegas



Ing. Leopoldo
Silva Gutiérrez



Ing. Carlos
Slim Helú



Ing. Federico
Tejado Bárcena



Dr. Jaime H.
Urrutia Fucugauchi



C.P. Julio César
Villarreal Guajardo



Dr. Juan Wolfgang
Zinser Sierra



Ing. José María
Zubiría Maqueo



Dr. Alfredo
Adam Adam



Dr. Luis Agustín Álvarez
Icaza Longoria



Lic. Francisco
Suárez Dávila



Lic. María Araceli
Rodríguez González

LA FUNDACIÓN UNAM CAPÍTULO GUANAJUATO AC. ESTÁ INTEGRADA POR:



Fundación
UNAM
Capítulo Guanajuato



Lic. Javier Aguirre Vizzuett
Presidente



Dra. Laura Susana Acosta Torres
Presidenta Honoraria



C.P. Xabier John De Arondo Iturralde
Consejero Tesorero



Dr. Gustavo
Rodríguez Junquera
Consejero Secretario



Dr. Javier de
la Fuente Hernández
Consejero



Lic. Mariela
Pérez Sandi Plasencia
Consejera



Dra. Blanca
Parra Mosqueda
Consejera



Lic. José Aben Amar
González Herrera
Consejero



Dr. Octavio
Villasana Delfín
Consejero

CONSEJEROS ASESORES



Fundación
UNAM
Capítulo Guanajuato

Abdiel Ferro

Adrián Hernández

Alejandra Aranda

Alejandra Caballero

Benjamín Gallo

Cristina de la Cruz

Cristina Guerrero

Edmundo Bujaidar

Eduardo Knapp

Eduardo Nieto

Erika Arroyo

Fernando Balderas

Fernando Bribiesca

Georgina Suarez

Graciela Salazar

Grisel Villasana

Javier Casillas

Javier Contreras

José Ángel Córdova

José Isaac González Calderón

Julián Adame

Laura Torres Oliverio Fernández

Luis Ferro Baeza

Manuel Morelos guerrero

Mauricio Guzmán

Paulino Lorea

Rafael Villagómez

Ricardo Herbert

Rodolfo Ferro

Verónica Espinoza



Fundación
UNAM
Capítulo Guanajuato

ACTIVIDADES



Difusión
de actividades
académicas, culturales,
científicas y deportivas
de la UNAM en
Guanajuato.



Desarrollar
programas de
desarrollo social.



Procuración
de recursos
materiales,
financieros, humanos
y materiales de
apoyo.



Apoyar
a los programas
comunitarios y
brigadas.



Fundación
UNAM
Capítulo Guanajuato

LA UNAM EN GTO



Fundada el 31 de marzo del año 2011 por el entonces Rector Dr. José Narro Robles, el Gobierno Estatal de Guanajuato y el Gobierno Municipal de León.

Gracias al Rector Dr. Enrique Graue se han logrado consolidar dos campus de vanguardia, uno en León y otro en San Miguel de Allende con una extensión territorial de 60 y 4.5 hectáreas respectivamente.





Fundación
UNAM
Capítulo Guanajuato



El Campus de León tiene una inversión aproximada en su construcción de \$1,200 millones de pesos.



El Campus de San Miguel de Allende tiene una inversión aproximada en su construcción de \$62 millones de pesos.



Fundación
UNAM
Capítulo Guanajuato

LA UNAM EN GUANAJUATO SE CONFORMA POR:



Fundación
UNAM
Capítulo Guanajuato

1,152

Alumnas y alumnos en licenciatura

Distribuidos por licenciatura:

- 81 Administración Agropecuaria
- 55 Ciencias Agronómicas
- 54 Desarrollo Territorial
- 78 Desarrollo y Gestión Interculturales
- 174 Economía Industrial
- 263 Fisioterapia
- 322 Odontología
- 85 Optometría
- 40 Traducción

189

Administrativos

1,779

Personas en total integran esta gran comunidad.

143

Alumnas y alumnos en de posgrado

295

Profesores

- 69 De tiempo completo
- 226 De asignatura
- 35 Pertenecen al Programa Nacional de Investigación del CONACyT

OFERTA EDUCATIVA

10 licenciaturas



Biológicas, Químicas y de la Salud

- 1.** Ciencias Agrogenómicas.
- 2.** Fisioterapia.
- 3.** Odontología.
- 4.** Optometría.



Sociales

- 5.** Administración Agropecuaria.
- 6.** Desarrollo Territorial.
- 7.** Economía Industrial.



Humanidades y Artes

- 8.** Desarrollo y Gestión Interculturales.
- 9.** Traducción.



Multidisciplinaria

- 10.** Turismo y Desarrollo Sostenible (Nueva)

OFERTA EDUCATIVA

Especializaciones, Maestrías, Doctorados y Educación Continua



8 Especializaciones odontológicas

Cirugía Oral y Maxilofacial.
Endodoncia.
Materiales Dentales y Biomateriales.
Odontología Pediátrica.
Ortodoncia.
Patología Oral y Maxilofacial.
Periodoncia e Implantología Bucal.
Rehabilitación Bucal e Implantología.

4 Mestrías y Doctorados

Ciencias de la Sostenibilidad.
Ciencias Médicas y
Odontológicas y de la Salud.
Economía.
Ciencias Biológicas.

Programas de Educación Continua en:

Ciencias Biológicas y de la Salud.
Ciencias Sociales.
Humanidades, Lenguas y Arte.
Ciencias Exactas e Ingenierías.



162 actividades físicas y deportivas con **33,701** asistentes.

1,026 participantes en el Programa Semanal con actividades **lúdicas** durante **64 días**.

Se celebró el **7° Festival de Artes, Ciencias y Humanidades:** 88 actividades (18 actos artísticos, 41 talleres de arte y ciencia para niñas y niños; 27 charlas de divulgación científica).



FOMENTO DE LA CULTURA Y EL DEPORTE

en el ciclo escolar 2021-2022



LABORATORIOS

Laboratorio de Investigación Interdisciplinaria (LII)

Laboratorio certificado bajo la Norma ISO 9001:2015 para México y Estados Unidos, avalado por Alliance Veritas Register, en el que llevamos a cabo procesos de enseñanza en investigación y servicios en las áreas de Ciencias Agrogenómicas, Nanoestructuras y Biomateriales, y Patología Oral y Maxilofacial.



Fundación
UNAM
Capítulo Guanajuato



PlanTECC
Laboratorio Nacional

LABORATORIOS

**Laboratorio Nacional
PlanTECC – CONACYT**

(CINVESTAV,
CIATEJ y UNAM León).
Laboratorio especializado para
la evaluación de plantas bajo
condiciones controladas, que
ofrece servicios del ámbito
agrobiotecnológico, para la
caracterización y el
mejoramiento genético de
especies vegetales y
microbianas.



Fundación
UNAM
Capítulo Guanajuato

Artículos que puedes traer al

CENTRO DE ACOPIO



LABORATORIOS

Laboratorio Interdisciplinario de Sostenibilidad (LAISOS)

Promueve la conformación de una comunidad saludable, que convive y se integra en un espacio sostenible, mediante el cuidado del medio ambiente, de la flora y de la fauna nativa.





Fundación
UNAM
Capítulo Guanajuato

PROGRAMAS INSIGNIA

altruistas

La Universidad participa de la transformación social del entorno que le rodea, coadyuvando en su desarrollo y bienestar comunitario. En el marco de labor social se cuenta con 5 Programas Institucionales Insignia (altruistas).

1.

Atención para la salud en personas vulnerables



Fundación
UNAM
Capítulo Guanajuato

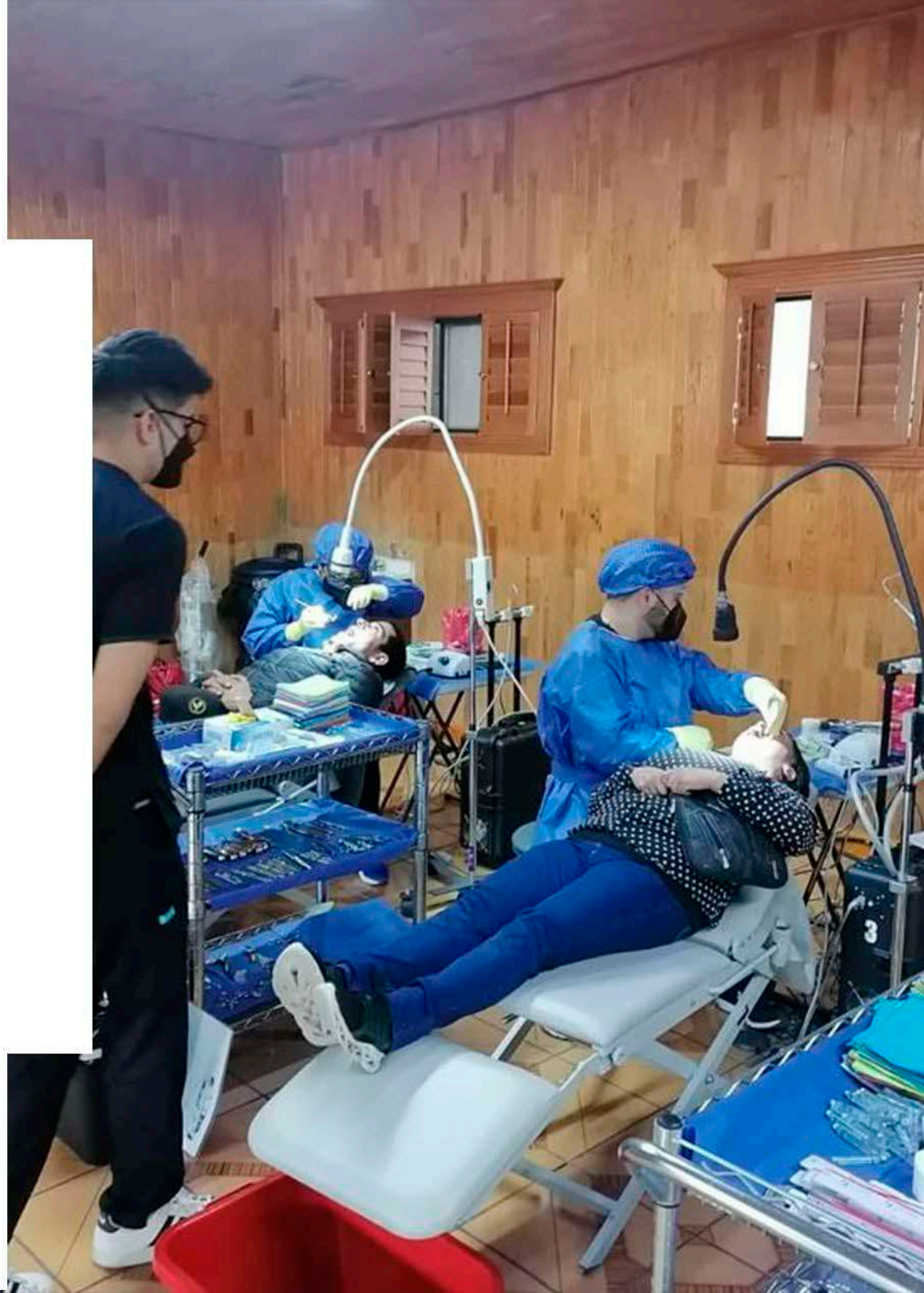

- Atención de niños con labio y paladar hendido.
- Atención de niños con parálisis cerebral.
- Atención de pacientes con Síndrome de Down.
- Campañas de detección de cáncer bucal.
- Brigadas comunitarias en el Estado de Guanajuato.
- Brigadas en el interior de la República Mexicana.

2.

Mejoramiento del tejido social mediante la intervención de la comunidad



Fundación
UNAM
Capítulo Guanajuato



- Adopción de la Escuela Primaria Rural "El Nigromante", en la colonia Los Tepetates. León, Gto.
- Intervención de la comunidad de San Juan de Abajo. León, Gto.

3.

Arte y la cultura para la inclusión social



Fundación
UNAM
Capítulo Guanajuato

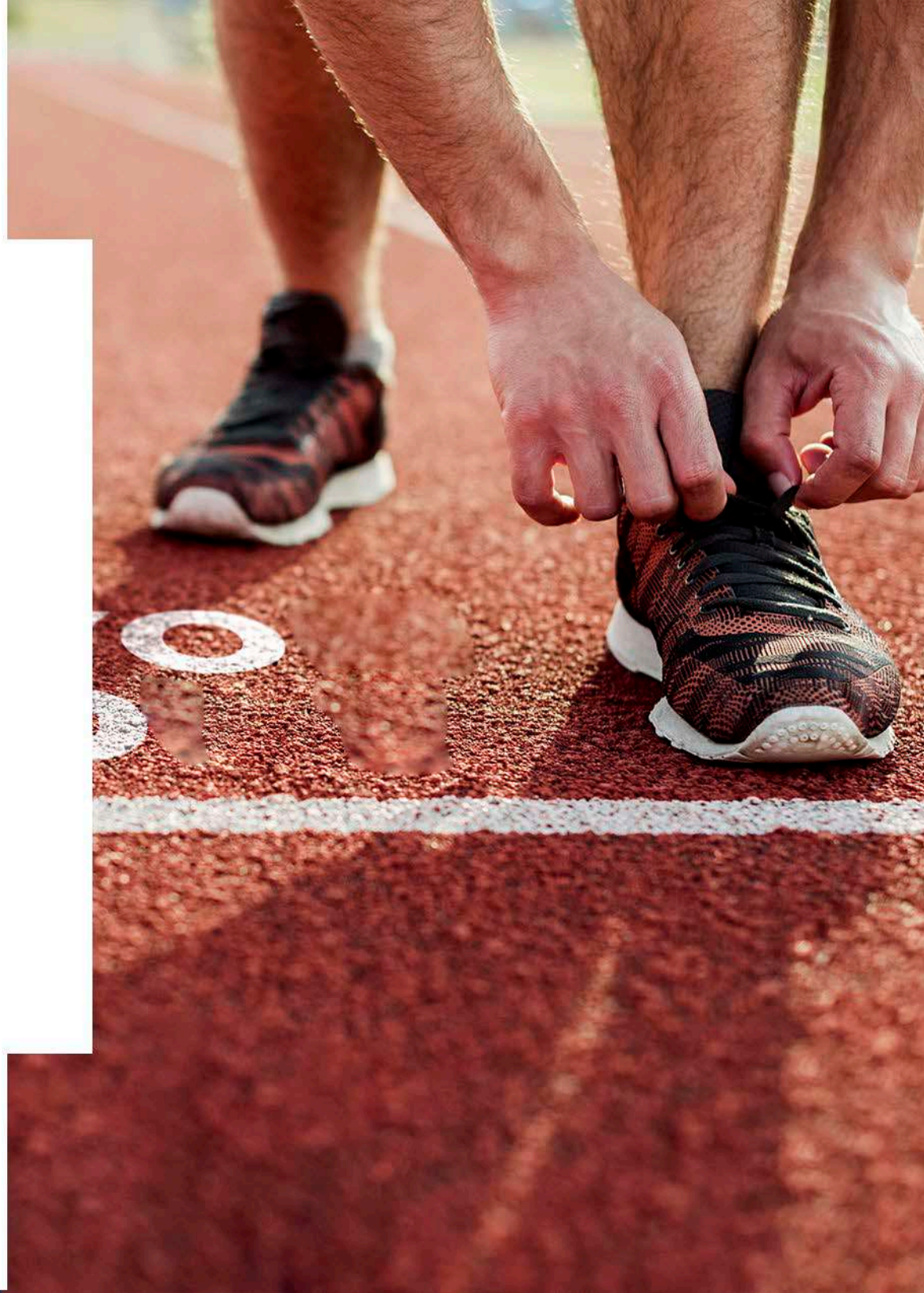

- Festival de las Artes Ciencias y Humanidades en León y San Miguel de Allende (se realiza en las plazas públicas o en instituciones educativas).
- Organizar actividades lúdicas, deportivas y de activación física para la comunidad universitaria.

4.

Fomento de vocaciones científicas (actividades para niños y jóvenes)



Fundación
UNAM
Capítulo Guanajuato

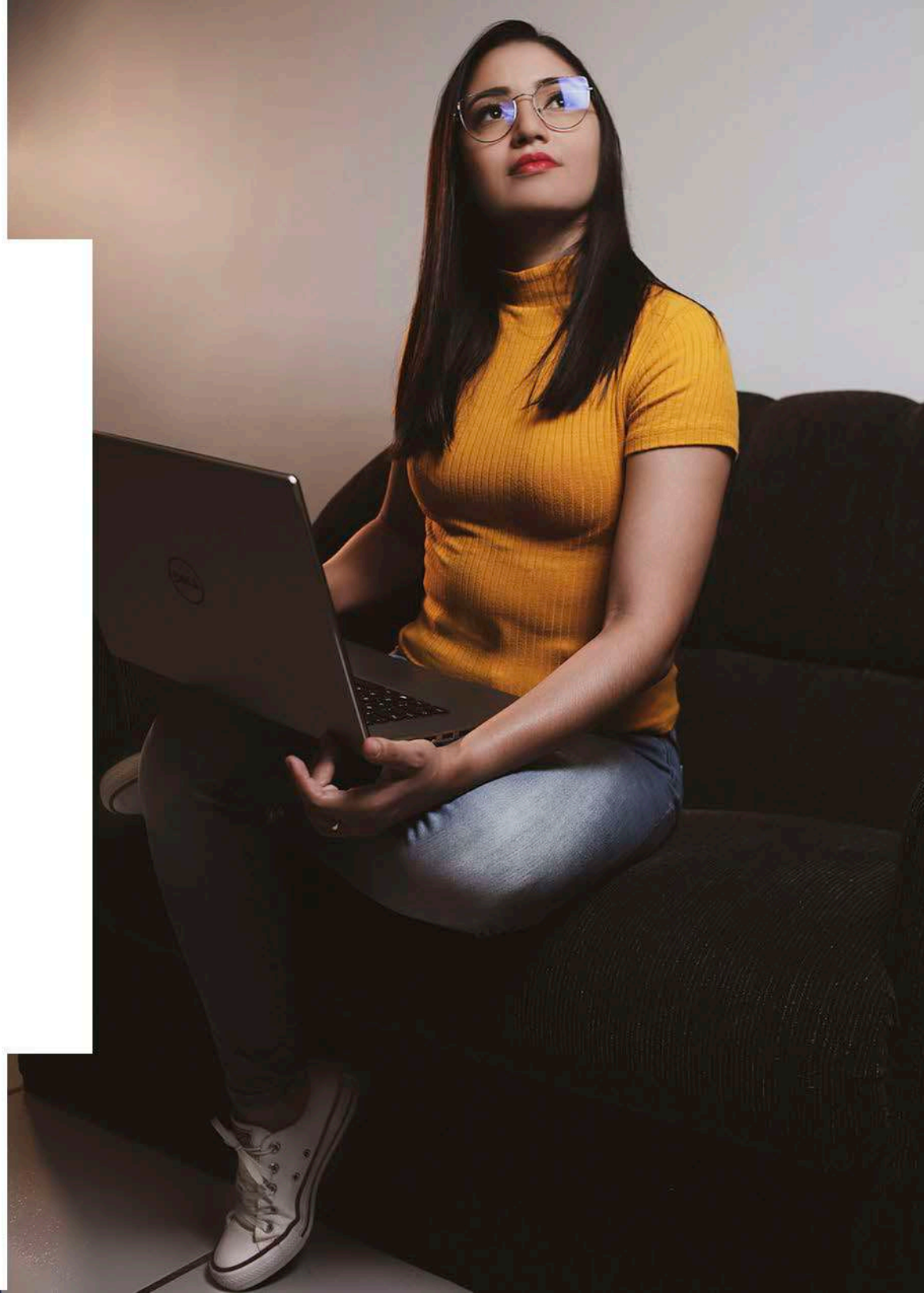

- Exploradores UNAM (Proyecto entre Explora y UNAM).
- Enseñanza del cuidado del medio ambiente y rescate de animales y de la flora nativa.
- Educación financiera para jóvenes.

5.

Programa ENES Solidaria

(campañas de acopio, actividades lúdicas y deportivas)



Fundación
UNAM
Capítulo Guanajuato



- Programa de ayuda para personas afectadas por inundaciones, sismos, frío, migración, etc.

ATENCIÓN A CLÍNICAS



ODONTOLOGÍA

Pacientes
3,985

Tratamientos
9,952



FISIOTERAPIA

Pacientes
1,298

Tratamientos
10,622



SALUD VISUAL

Pacientes
720

Tratamientos
875

Actualmente se cuenta con servicio abierto a la población en las **Clínicas de Odontología, Fisioterapia y Salud Visual**. Durante el último año, se atendieron a **6,003** pacientes y se realizaron **21, 449** tratamientos.



Fundación
UNAM
Capítulo Guanajuato

ÚNETE

para continuar apoyando el
desarrollo de los jóvenes y de la
comunidad mexicana.

Donativos Económicos

Banamex

Nombre: Fundación UNAM A. C.

Banco: Banco Nacional de México, S.A.

Cuenta: 533019

Suc. 870

Referencia 822.00.001 Capitulo Guanajuato

Cuenta Clabe 002180087005330195

ó por medio de nuestra página web:

www.funamgto.mx

Tu donativo servirá para fortalecer las actividades de la fundación y así beneficiar a la población mexicana. En todos los casos que así lo requiera, podemos extenderle recibo deducible de impuestos por los donativos.



Fundación
UNAM
Capítulo Guanajuato

OFICINA ENES UNAM LEÓN

Torre Académica 2° Piso. UNAM León.
Boulevard UNAM #2011
Col. Predio El Saucillo y El Potrero
C.P. 37689
San Antonio de los Tepetates.
León, Guanajuato, México.
Contacto: (477) 194 0800 ext. 43437

OFICINA G100

G-100 Desarrollos, Plaza de la Paz.
Puerto Interior #102 – 6to piso
C.P. 36275 Silao, Gto.
Contacto: (477) 897 7691

PÁGINA WEB

www.funamgto.mx

SÍGUENOS EN TODAS NUESTRAS REDES SOCIALES:



FUNAM GTO



funam.gto



@FunamGto



FUNDACIÓN UNAM